

饮品店/茶馆“高效办成一件事”/“一业一证”服务 办事指南

一、实施机构

怀柔区政务服务管理局、怀柔区市场监督管理局、怀柔区委宣传部、怀柔区水务局

二、服务对象

企业法人、事业法人、社会组织法人、非法人企业、其他组织

三、涉及事项

食品经营许可新办审批（设区的市级权限）
小餐饮店许可
出版物零售单位设立
出版物零售单位设立（个体工商户）
出版物零售企业分支机构备案
城镇污水排入排水管网许可（设区的市级权限）首次申请

四、办理形式

窗口办理，网上办理

五、受理条件

1. 办理饮品店/茶馆“高效办成一件事”/“一业一证”需已取得营业执照；
2. 食品经营区域面积应大于 6 m²；
3. 申请材料齐全，符合法定形式。

六、办理时间

工作日，上午 09:00-12:00，下午 13:30-17:00

七、办理地点

怀柔区政务服务中心

八、咨询方式

咨询电话：(010) 60687447

咨询窗口地址：北京市怀柔区雁栖大街 53 号政务服务中心一层综合窗口

九、投诉监督方式

投诉监督电话：(010) 12345

十、办理进程查询途径

北京市政务服务网“我的办件”中查询办件进度

十一、物流快递（办件结果）

☒是（免费邮寄） ☐否

十二、申报材料

材料情形	材料名称	涉及相关审批事项	材料份数
必要材料	饮品店/茶馆 “高效办成一件事” / “一业一证” 服务申请表	<input checked="" type="checkbox"/> 食品经营许可新办审批（设区的市级权限） <input checked="" type="checkbox"/> 小餐饮店许可 <input checked="" type="checkbox"/> 出版物零售单位设立 <input checked="" type="checkbox"/> 出版物零售单位设立（个体工商户） <input checked="" type="checkbox"/> 出版物零售企业分支机构备案 <input checked="" type="checkbox"/> 城镇污水排入排水管网许可（设区的市级权限）首次申请	1 份
	经营场所交通方位图	<input type="checkbox"/> 食品经营许可新办审批（设区的市级权限） <input checked="" type="checkbox"/> 小餐饮店许可 <input checked="" type="checkbox"/> 出版物零售单位设立 <input checked="" type="checkbox"/> 出版物零售单位设立（个体工商户） <input checked="" type="checkbox"/> 出版物零售企业分支机构备案 <input type="checkbox"/> 城镇污水排入排水管网许可（设区的市级权限）首次申请	1 份
	经营平面布局流程图	<input checked="" type="checkbox"/> 食品经营许可新办审批（设区的市级权限） <input checked="" type="checkbox"/> 小餐饮店许可 <input type="checkbox"/> 出版物零售单位设立 <input type="checkbox"/> 出版物零售单位设立（个体工商户） <input type="checkbox"/> 出版物零售企业分支机构备案 <input type="checkbox"/> 城镇污水排入排水管网许可（设区的市级权限）首次申请	1 份

材料情形	材料名称	涉及相关审批事项	材料份数
必要材料	经营场所平面布局图	<input type="checkbox"/> 食品经营许可新办审批（设区的市级权限） <input type="checkbox"/> 小餐饮店许可 <input checked="" type="checkbox"/> 出版物零售单位设立 <input checked="" type="checkbox"/> 出版物零售单位设立（个体工商户） <input checked="" type="checkbox"/> 出版物零售企业分支机构备案 <input type="checkbox"/> 城镇污水排入排水管网许可（设区的市级权限）首次申请	1 份
	操作流程	<input checked="" type="checkbox"/> 食品经营许可新办审批（设区的市级权限） <input checked="" type="checkbox"/> 小餐饮店许可 <input type="checkbox"/> 出版物零售单位设立 <input type="checkbox"/> 出版物零售单位设立（个体工商户） <input type="checkbox"/> 出版物零售企业分支机构备案 <input type="checkbox"/> 城镇污水排入排水管网许可（设区的市级权限）首次申请	1 份
	营业执照 (可关联电子证照，支持免提交。)	<input type="checkbox"/> 食品经营许可新办审批（设区的市级权限） <input type="checkbox"/> 小餐饮店许可 <input checked="" type="checkbox"/> 出版物零售单位设立 <input checked="" type="checkbox"/> 出版物零售单位设立（个体工商户） <input type="checkbox"/> 出版物零售企业分支机构备案 <input type="checkbox"/> 城镇污水排入排水管网许可（直辖市权限）首次申请	1 份
	总公司营业执照	<input type="checkbox"/> 食品经营许可新办审批（设区的市级权限） <input type="checkbox"/> 小餐饮店许可 <input type="checkbox"/> 出版物零售单位设立 <input type="checkbox"/> 出版物零售单位设立（个体工商户） <input checked="" type="checkbox"/> 出版物零售企业分支机构备案 <input type="checkbox"/> 城镇污水排入排水管网许可（直辖市权限）首次申请	

材料情形	材料名称	涉及相关审批事项	材料份数
必要材料	排水管网平面图	<input type="checkbox"/> 食品经营许可新办审批（设区的市级权限） <input type="checkbox"/> 小餐饮店许可 <input type="checkbox"/> 出版物零售单位设立 <input type="checkbox"/> 出版物零售单位设立（个体工商户） <input type="checkbox"/> 出版物零售企业分支机构备案 <input checked="" type="checkbox"/> 城镇污水排入排水管网许可（设区的市级权限）首次申请	1 份
	企业章程	<input type="checkbox"/> 食品经营许可新办审批（设区的市级权限） <input type="checkbox"/> 小餐饮店许可 <input checked="" type="checkbox"/> 出版物零售单位设立 <input type="checkbox"/> 出版物零售单位设立（个体工商户） <input type="checkbox"/> 出版物零售企业分支机构备案 <input type="checkbox"/> 城镇污水排入排水管网许可（设区的市级权限）首次申请	1 份
	法定代表人及主要负责人的居民身份证	<input type="checkbox"/> 食品经营许可新办审批（设区的市级权限） <input type="checkbox"/> 小餐饮店许可 <input checked="" type="checkbox"/> 出版物零售单位设立 <input checked="" type="checkbox"/> 出版物零售单位设立（个体工商户） <input type="checkbox"/> 出版物零售企业分支机构备案 <input type="checkbox"/> 城镇污水排入排水管网许可（设区的市级权限）首次申请	1 份
	法定代表人（负责人）任职文件	<input type="checkbox"/> 食品经营许可新办审批（设区的市级权限） <input type="checkbox"/> 小餐饮店许可 <input checked="" type="checkbox"/> 出版物零售单位设立 <input checked="" type="checkbox"/> 出版物零售单位设立（个体工商户） <input type="checkbox"/> 出版物零售企业分支机构备案 <input type="checkbox"/> 城镇污水排入排水管网许可（设区的市级权限）首次申请	1 份

材料情形	材料名称	涉及相关审批事项	材料份数
必要材料	安全消防管理制度	<input type="checkbox"/> 食品经营许可新办审批（设区的市级权限） <input type="checkbox"/> 小餐饮店许可 <input checked="" type="checkbox"/> 出版物零售单位设立 <input checked="" type="checkbox"/> 出版物零售单位设立（个体工商户） <input checked="" type="checkbox"/> 出版物零售企业分支机构备案 <input type="checkbox"/> 城镇污水排入排水管网许可（设区的市级权限）首次申请	1 份
	总公司章程	<input type="checkbox"/> 食品经营许可新办审批（设区的市级权限） <input type="checkbox"/> 小餐饮店许可 <input type="checkbox"/> 出版物零售单位设立 <input type="checkbox"/> 出版物零售单位设立（个体工商户） <input checked="" type="checkbox"/> 出版物零售企业分支机构备案 <input type="checkbox"/> 城镇污水排入排水管网许可（设区的市级权限）首次申请	1 份
	总公司 中华人民共和国 出版物经营许可证	<input type="checkbox"/> 食品经营许可新办审批（设区的市级权限） <input type="checkbox"/> 小餐饮店许可 <input type="checkbox"/> 出版物零售单位设立 <input type="checkbox"/> 出版物零售单位设立（个体工商户） <input checked="" type="checkbox"/> 出版物零售企业分支机构备案 <input type="checkbox"/> 城镇污水排入排水管网许可（设区的市级权限）首次申请	1 份
按需材料	食品安全风险 管控方案	<input checked="" type="checkbox"/> 食品经营许可新办审批（设区的市级权限） <input type="checkbox"/> 小餐饮店许可 <input type="checkbox"/> 出版物零售单位设立 <input type="checkbox"/> 出版物零售单位设立（个体工商户） <input type="checkbox"/> 出版物零售企业分支机构备案 <input type="checkbox"/> 城镇污水排入排水管网许可	1 份

材料情形	材料名称	涉及相关审批事项	材料份数
委托代理人提出申请的	饮品店/茶馆 “高效办成一件事” / “一业一证” 服务授权委托书	<input checked="" type="checkbox"/> 食品经营许可新办审批（设区的市级权限） <input checked="" type="checkbox"/> 小餐饮店许可 <input checked="" type="checkbox"/> 出版物零售单位设立 <input checked="" type="checkbox"/> 出版物零售单位设立（个体工商户） <input type="checkbox"/> 出版物零售企业分支机构备案 <input type="checkbox"/> 城镇污水排入排水管网许可（设区的市级权限）首次申请	1 份
	委托代理人 居民身份证	<input checked="" type="checkbox"/> 食品经营许可新办审批（设区的市级权限） <input checked="" type="checkbox"/> 小餐饮店许可 <input checked="" type="checkbox"/> 出版物零售单位设立 <input checked="" type="checkbox"/> 出版物零售单位设立（个体工商户） <input type="checkbox"/> 出版物零售企业分支机构备案 <input type="checkbox"/> 城镇污水排入排水管网许可（设区的市级权限）首次申请	1 份
经营场所材料	中华人民共和国 房屋所有权证	<input type="checkbox"/> 食品经营许可新办审批（设区的市级权限） <input type="checkbox"/> 小餐饮店许可 <input checked="" type="checkbox"/> 出版物零售单位设立 <input checked="" type="checkbox"/> 出版物零售单位设立（个体工商户） <input checked="" type="checkbox"/> 出版物零售企业分支机构备案 <input type="checkbox"/> 城镇污水排入排水管网许可（设区的市级权限）首次申请	1 份
	场所租赁合同	<input type="checkbox"/> 食品经营许可新办审批（设区的市级权限） <input type="checkbox"/> 小餐饮店许可 <input checked="" type="checkbox"/> 出版物零售单位设立 <input checked="" type="checkbox"/> 出版物零售单位设立（个体工商户） <input checked="" type="checkbox"/> 出版物零售企业分支机构备案 <input type="checkbox"/> 城镇污水排入排水管网许可（设区的市级权限）首次申请	1 份

材料情形	材料名称	涉及相关审批事项	材料份数
告知 承诺书	饮品店/茶馆 “高效办成一件事” / “一业一证” 服务告知承诺书	<input type="checkbox"/> 食品经营许可新办审批（设区的市级权限） <input checked="" type="checkbox"/> 小餐饮店许可 <input type="checkbox"/> 出版物零售单位设立 <input checked="" type="checkbox"/> 出版物零售单位设立（个体工商户） <input type="checkbox"/> 出版物零售企业分支机构备案 <input type="checkbox"/> 城镇污水排入排水管网许可（设区的市级权限）首次申请	1 份

十三、办理流程

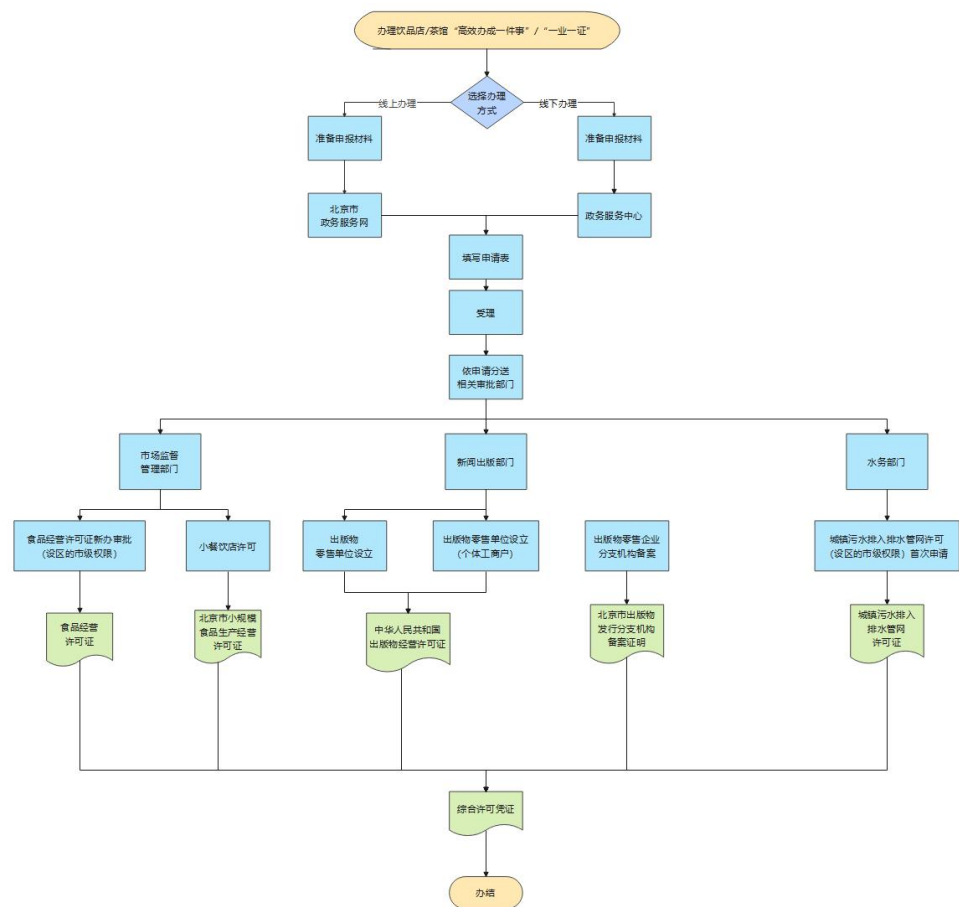

十四、办理时限

10 个工作日（含现场勘查等所需时间，单项审批事项办理时限小于综合许可凭证办理时限的，则按照单项审批事项办理时限完成审批；单项审批事项办理时限大于综合许可凭证办理时限，则按照综合许可凭证办理时限完成审批。）

十五、结果名称及样本

（一）综合许可凭证

综合许可凭证	
结果名称	综合许可凭证

（二）单项审批证件

食品经营许可证	
结果名称	食品经营许可证
结果文书类型	证照
有效时间	5 年

食品经营许可证（副本）	
结果名称	食品经营许可证（副本）
结果文书类型	证照
有效时间	5 年

北京市小规模食品生产经营许可证	
结果名称	北京市小规模食品生产经营许可证
结果文书类型	证照
有效时间	3 年

北京市小规模食品生产经营许可证（副本）	
结果名称	北京市小规模食品生产经营许可证（副本）
结果文书类型	证照
有效时间	3 年

中华人民共和国出版物经营许可证	
结果名称	中华人民共和国出版物经营许可证
结果文书类型	证照
有效时间	最长 6 年，每年参加年度核验工作，2016 年、2022 年、2028 年年度核验时统一换发新证。

中华人民共和国出版物经营许可证（副本）	
结果名称	中华人民共和国出版物经营许可证（副本）
结果文书类型	证照
有效时间	无时限

北京市出版物发行分支机构备案证明	
结果名称	北京市出版物发行分支机构备案证明
结果文书类型	证照
有效时间	无时限

城镇污水排入排水管网许可证	
结果名称	城镇污水排入排水管网许可证
结果文书类型	证照
有效时间	5 年

城镇污水排入排水管网许可证（副本）	
结果名称	城镇污水排入排水管网许可证（副本）
结果文书类型	证照
有效时间	5 年

十六、设定依据

《中华人民共和国食品安全法》
《食品经营许可和备案管理办法》
《北京市小规模食品生产经营管理规定》
《出版管理条例》
《城镇排水与污水处理条例》

十七、权限划分

1. 本区政务服务中心负责受理、核发综合许可凭证。
2. 区级审批部门在法定职责范围内负责实施辖区内相应行政审批事项，另外《城镇污水排入排水管网许可证》按有关规定，东城区、西城区、朝阳区、海淀区、丰台区、石景山区辖区内的由市级水务部门实施审批，其他区辖区内的由相应区级水务部门审批。